

# **Kystes cutanés**

**B Cribier**

**Dermatologie et Dermatopathologie  
Hôpitaux Universitaires de Strasbourg**

# Kyste

- Définition: sphère à paroi épithéliale
- Le pseudokyste mucoïde des doigts n'a pas de paroi
- Le pseudo-kyste de l'oreille n'a pas de paroi
- Donc ce ne sont pas des kystes : il faut les appeler pseudo-kystes

# Les kystes

- Folliculaires
  - épidermoïde
  - dermoïde (malformatif)
  - trichilemmal
- Sébacés
- Sudoraux
  - eccrines
  - apocrines

# Kystes folliculaires

# Kyste épidermoïde

- . Sphère à paroi épithéliale
- . Kératinisation avec couche granuleuse, comme l'épiderme, d'où son nom

**Ce n'est PAS un « kyste sébacé »**

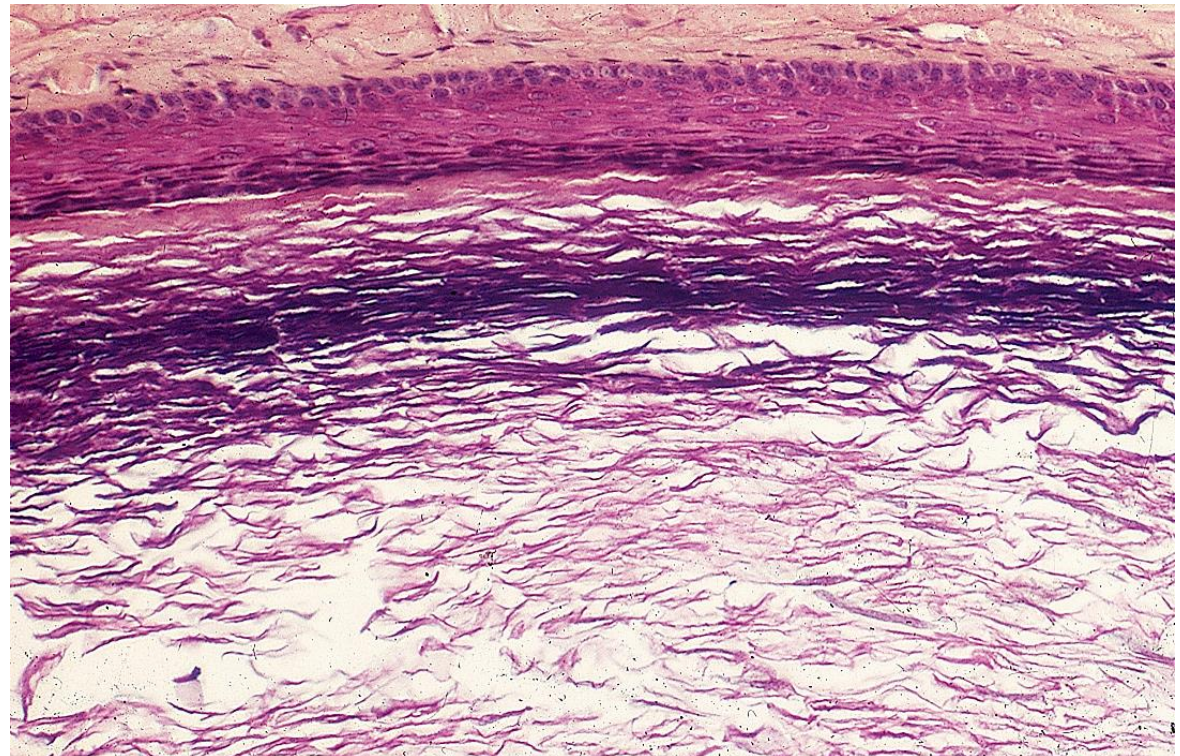
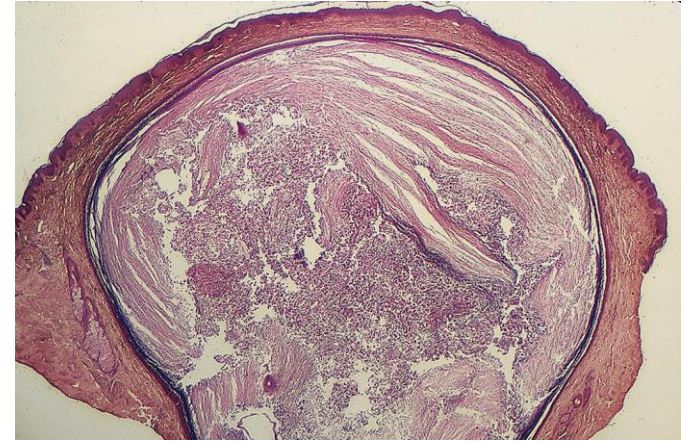

# Kystes épidermoïdes

- . Les plus fréquents de tous les kystes
- . Visage +++
- . Souvent dans l'acné





# Kyste avec inflammation

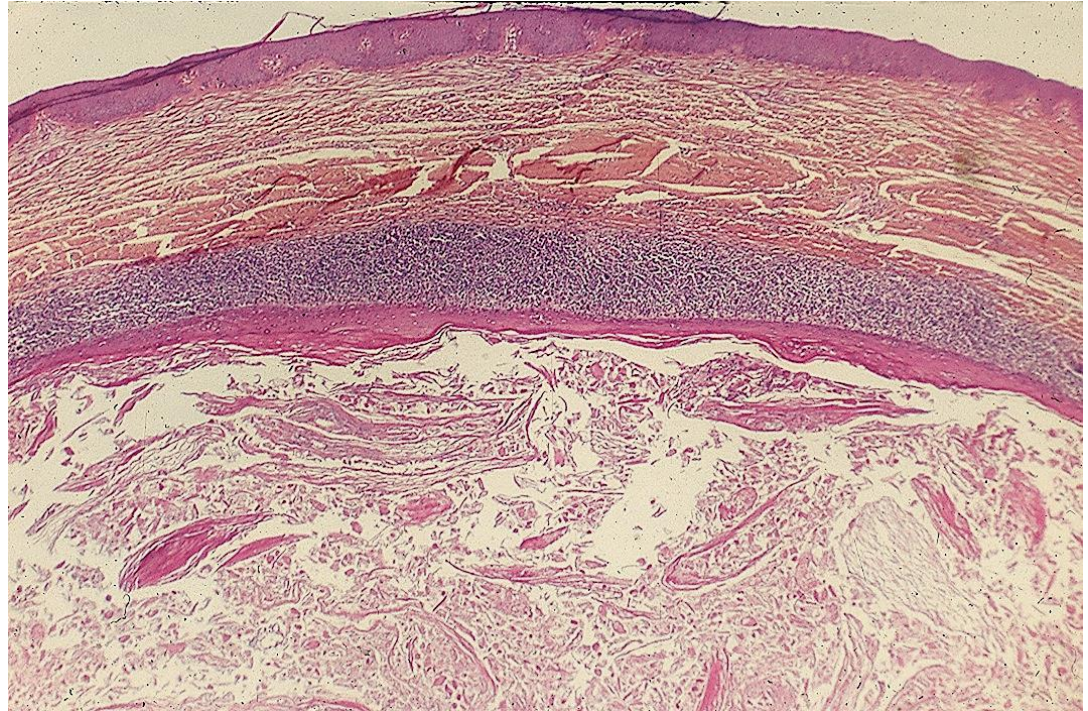



# Kystes épidermoïdes organes génitaux: scrotum++; pénis; vulve



# Aux mains: kystes épidermiques par inclusion (traumatisme)



# Grains de milium= kystes épidermoïdes



# Milium...

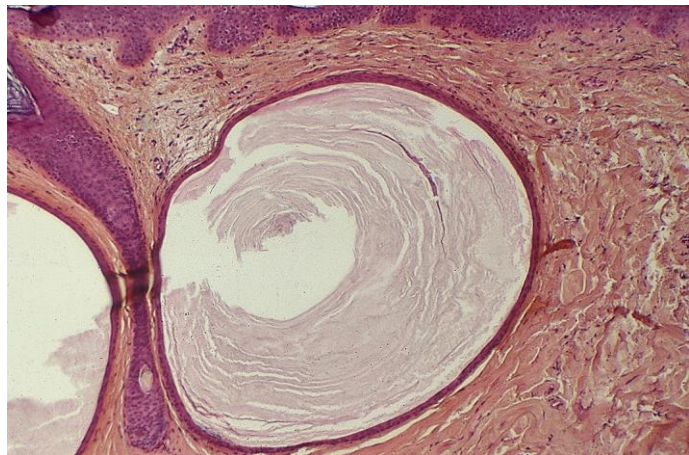
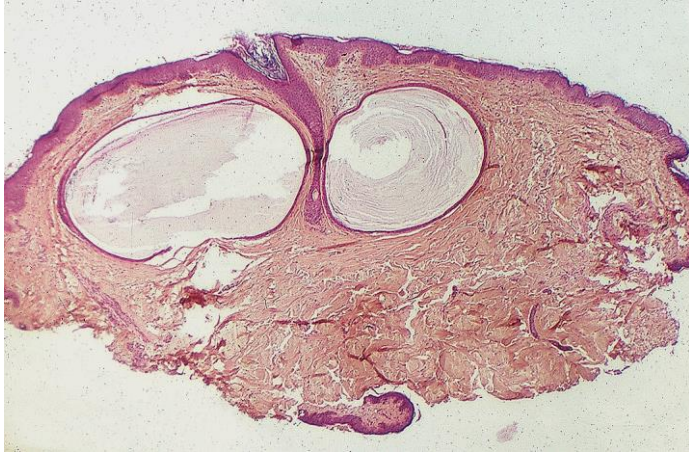

- . Sur cicatrice
- . Post-brûlure
- . Maladies bulleuses
- . Porphyrie cutanée tardive
- . Acné
- . Spontané
- . Génodermatoses (Brooke Spiegler)
- . Plaque rétro-auriculaire
- ....

# Kyste dermoïde



Le plus fréquent = queue du sourcil  
Congénital ou petite enfance = malformation

# Kyste dermoïde: paroi épaisse et festonnée; follicules et glandes sébacées

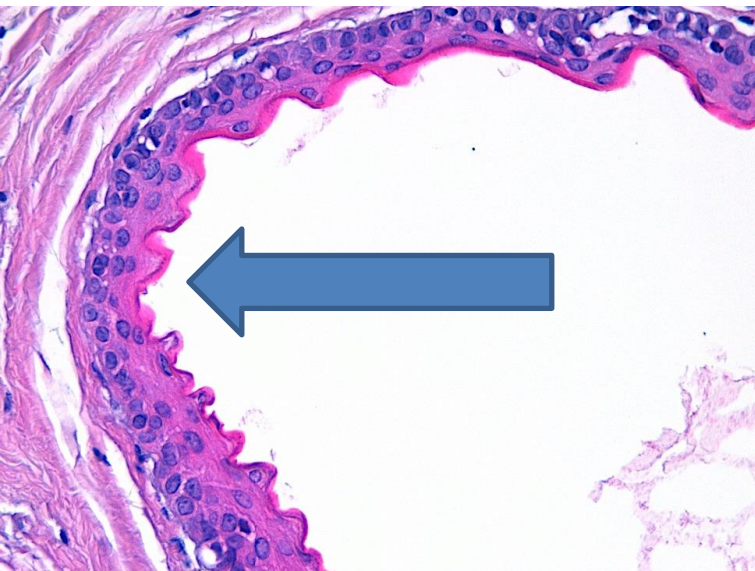
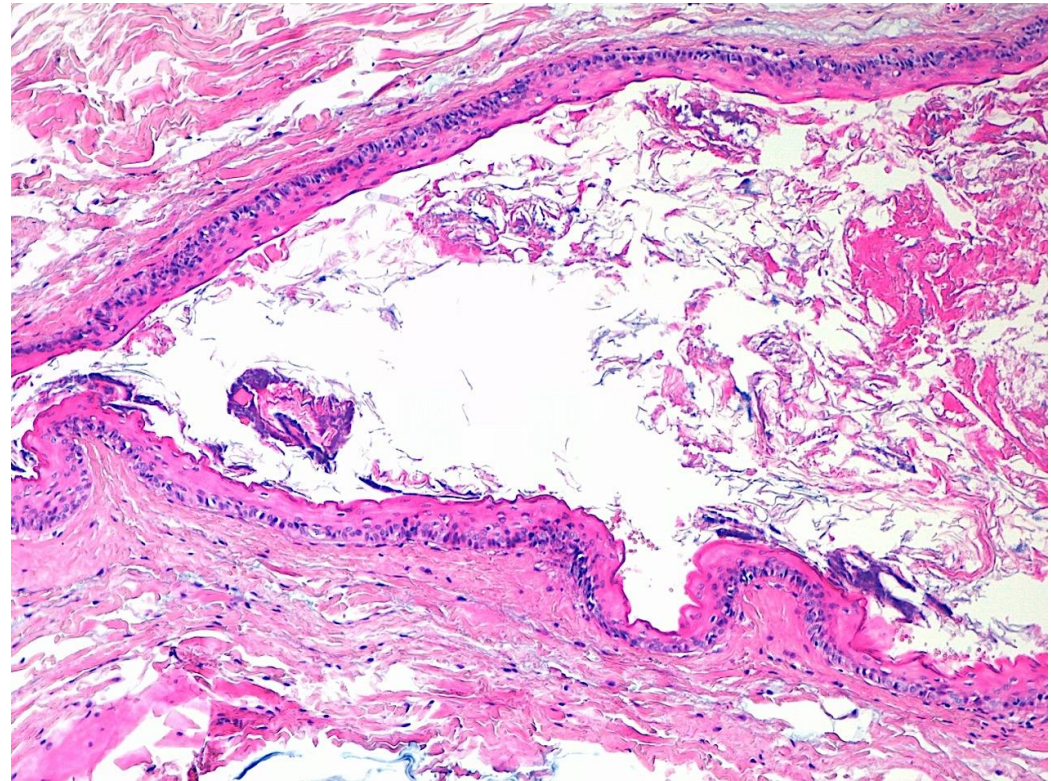

Cuticule éosinophile = rouge

# Kyste trichilemmal= « loupe » (ce n'est PAS un kyste sébacé)



- . Le plus souvent au cuir chevelu
- . Existe aussi ailleurs
- . Fromes multiples génétiques

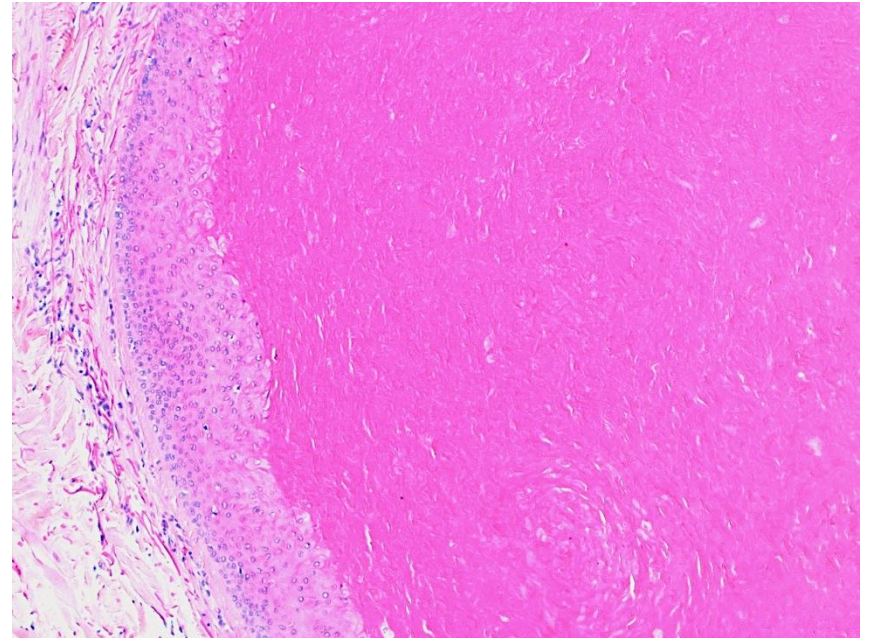
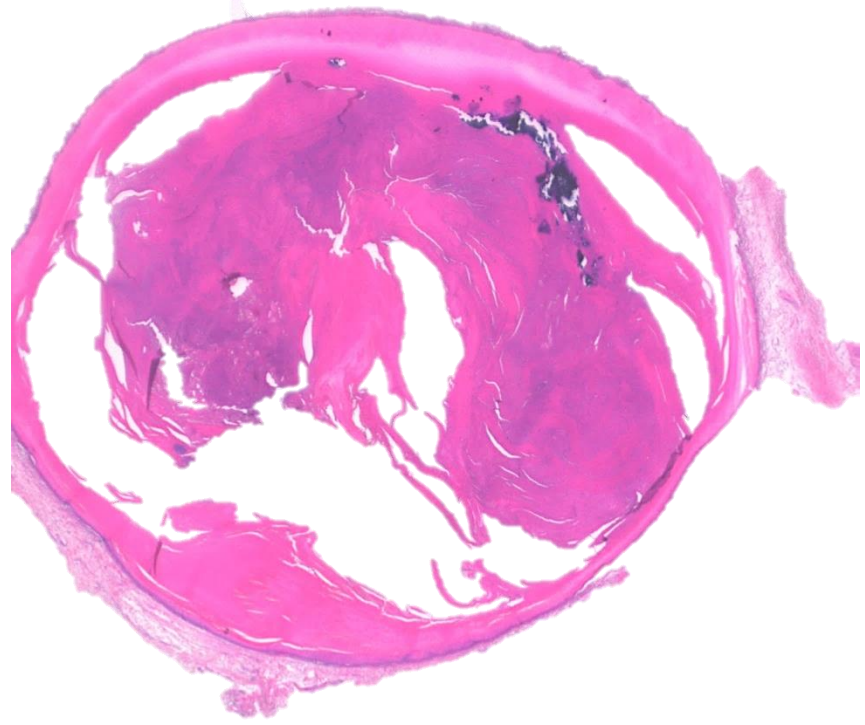
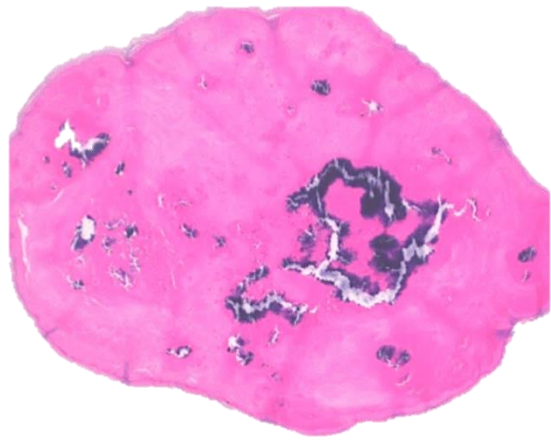



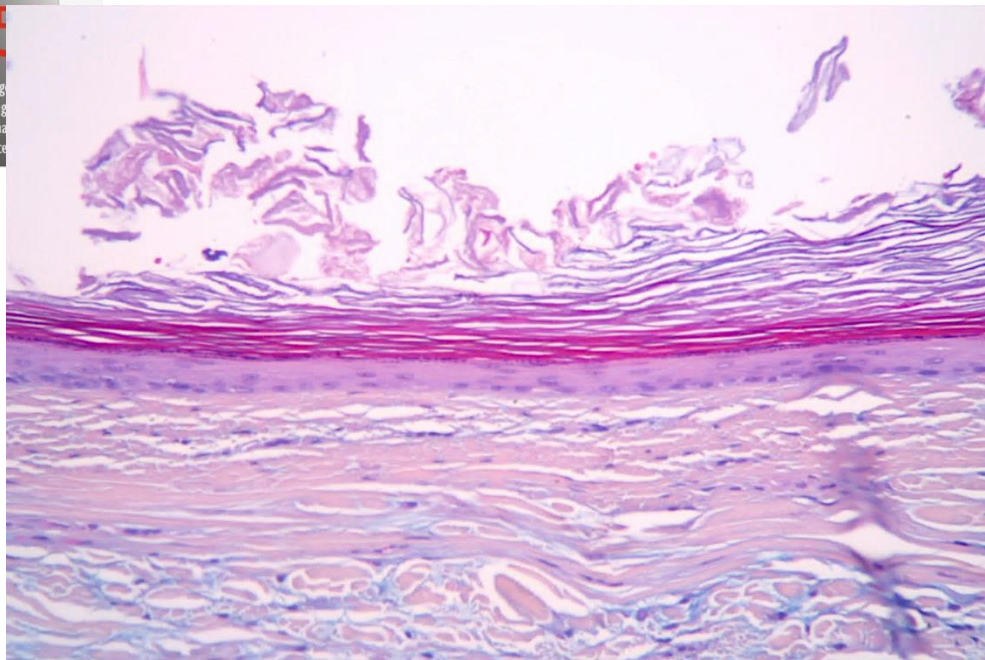

. **Kyste épidermoïde:**  
couche granuleuse et  
kératine lamellaire

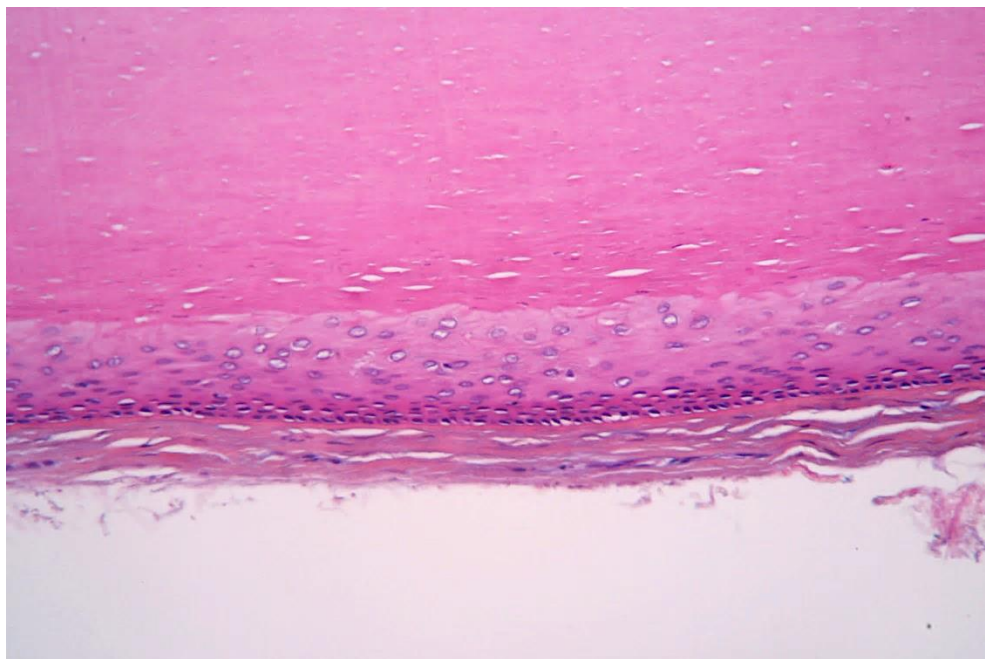

. **Kyste trichilemmal:**  
pas de granuleuse et  
kératine compacte  
. kératinisation  
« abrupte de type  
trichilemmal, d'où leur  
nom

# Kyste trichilemmal; origine folliculaire

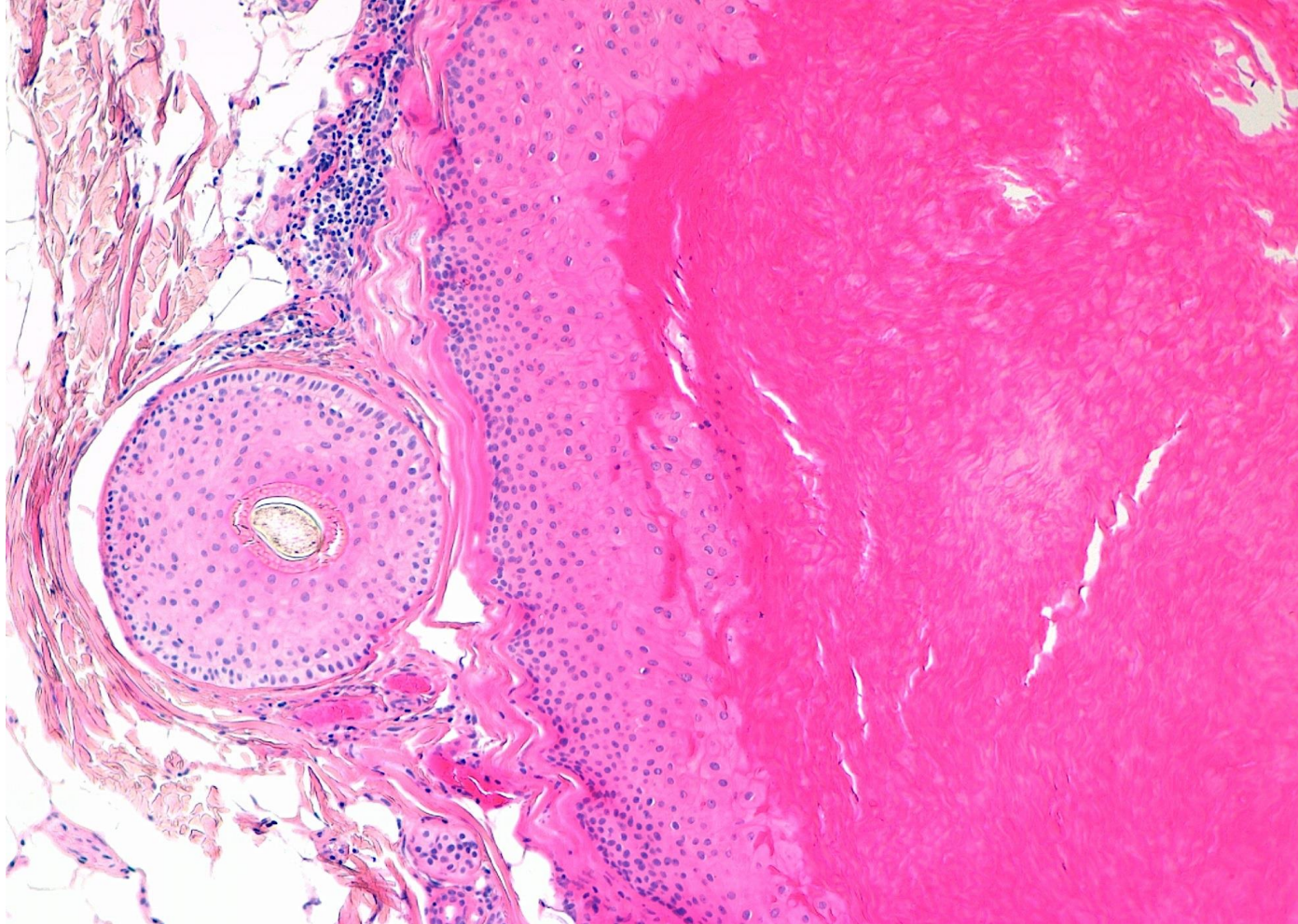



## **Kyste trichilemmal proliférant**

- après 50 ans
- longue évolution
- volume inhabituel
- augmentation rapide
- aspect multilobulé
- parfois douleurs

# Kyste trichilemmal proliférant

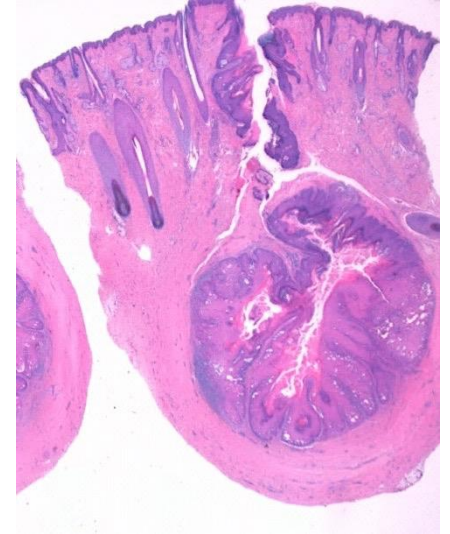
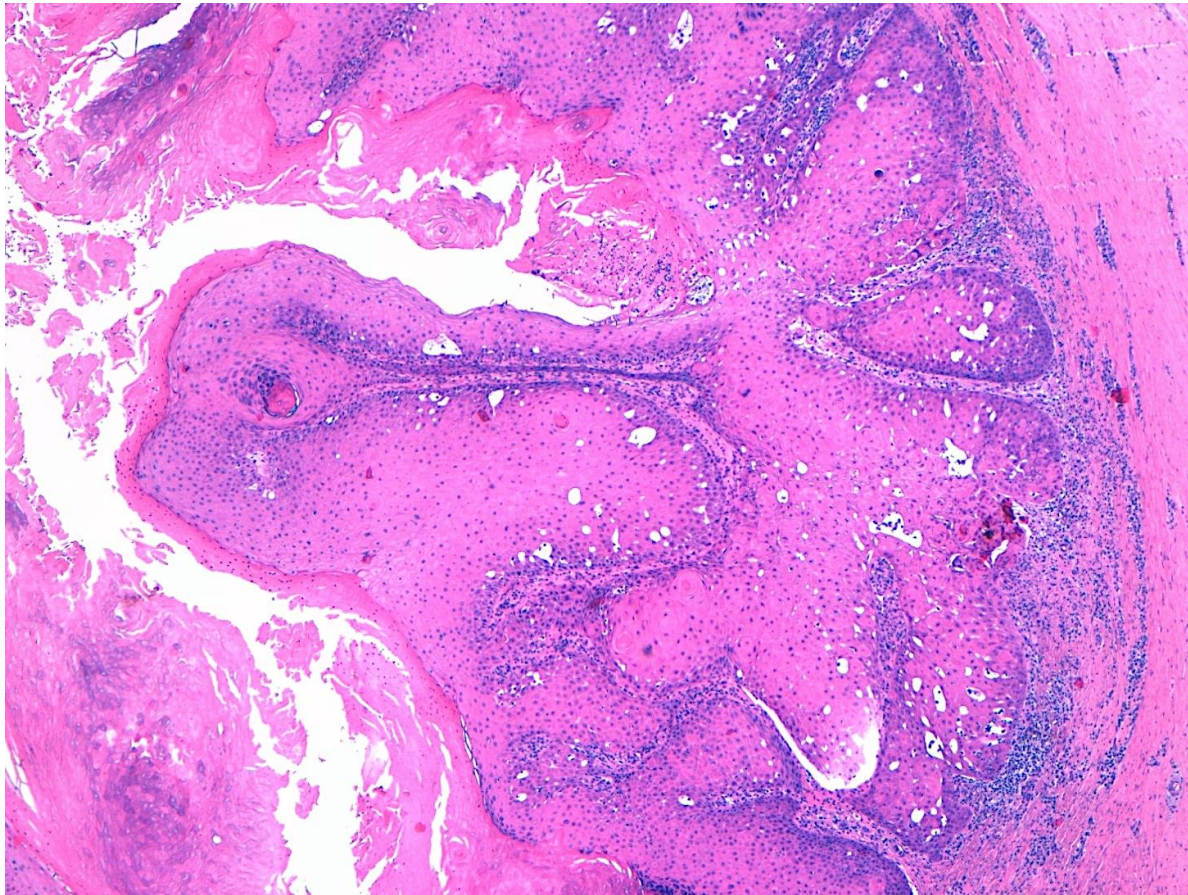

# (VRAIS) kystes sébacés

## forme multiple = sébocystomatose

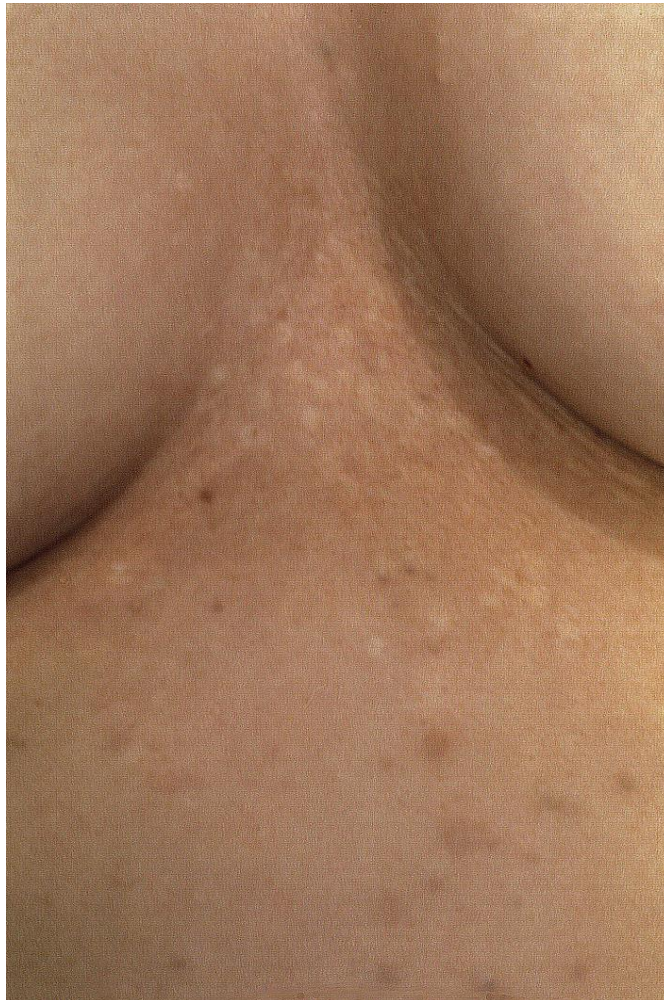

# Kyste sébacé vrai

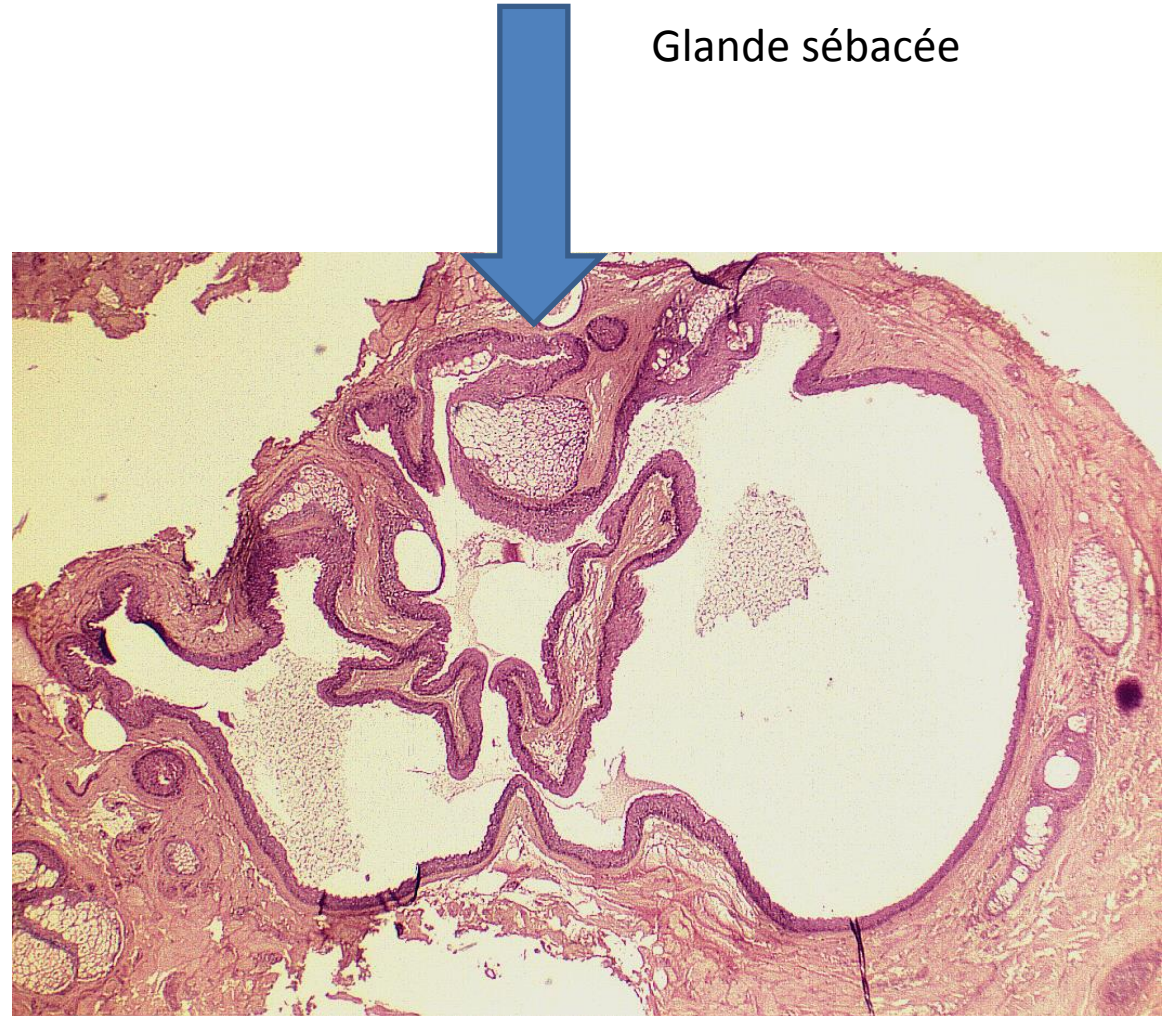
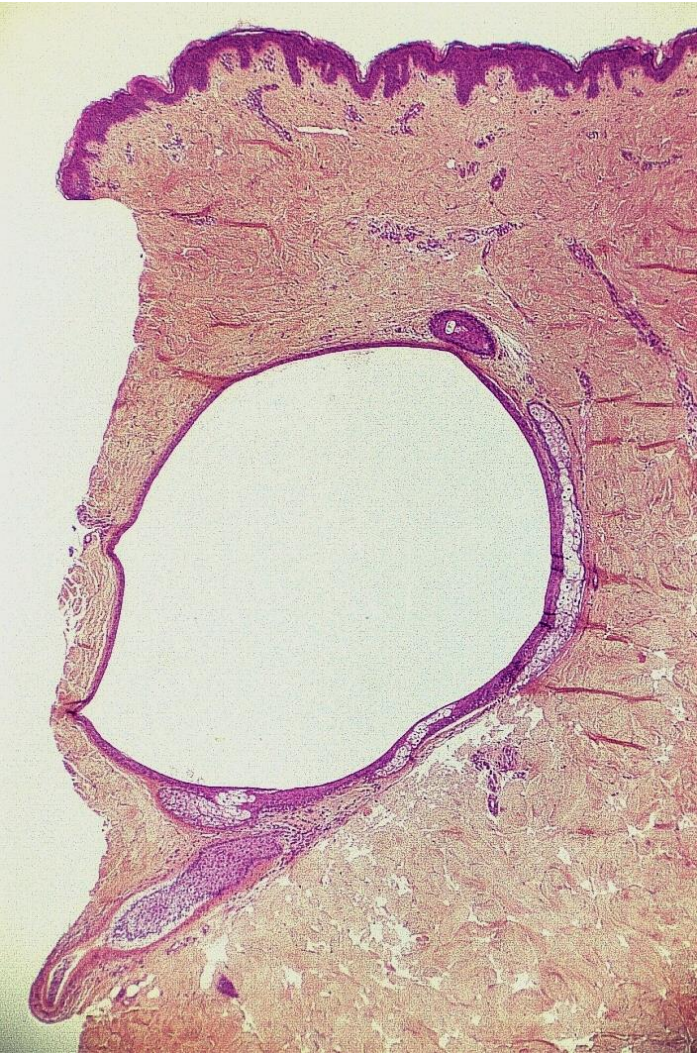

# Kystes à duvet (même famille que les kystes sébacés)



- . Multiples petites tiges pilaires
- . Kystes multiples= même spectre que la sébocystomatose

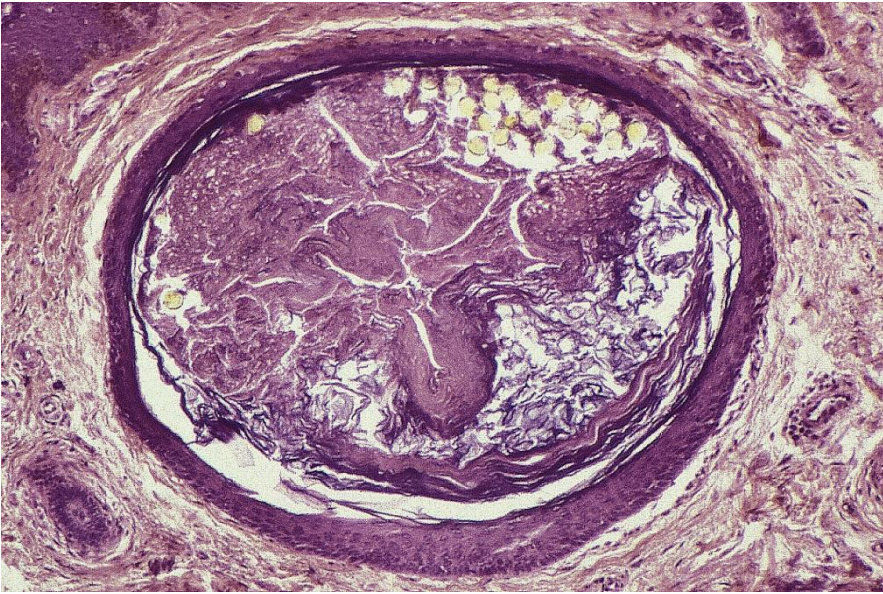

# Kystes sudoraux



# Hidrocystome apocrine

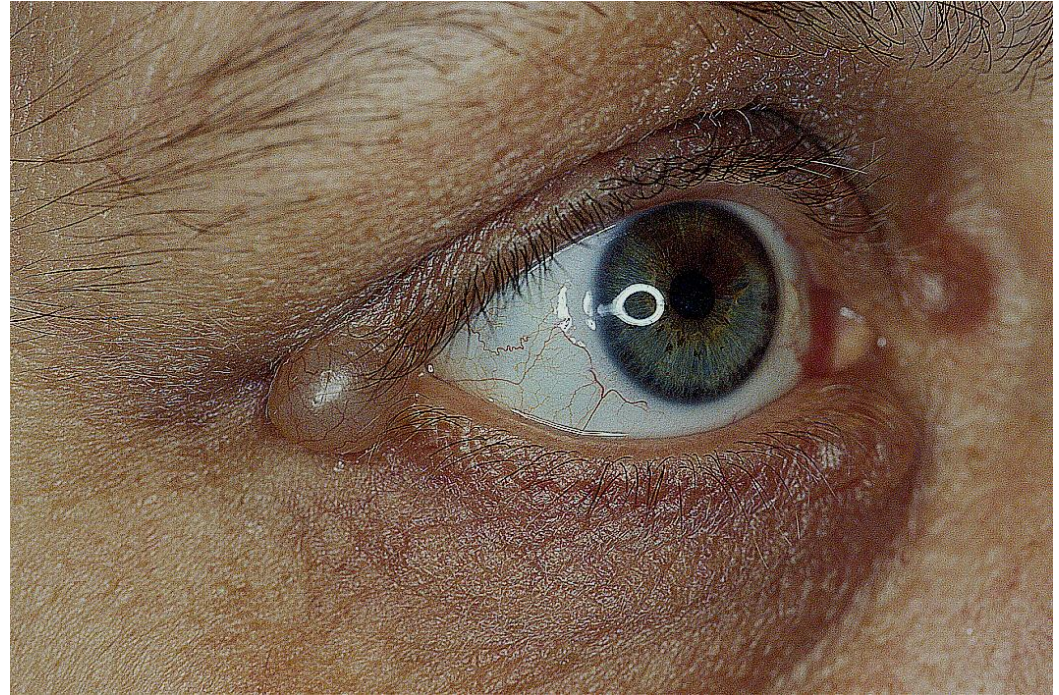
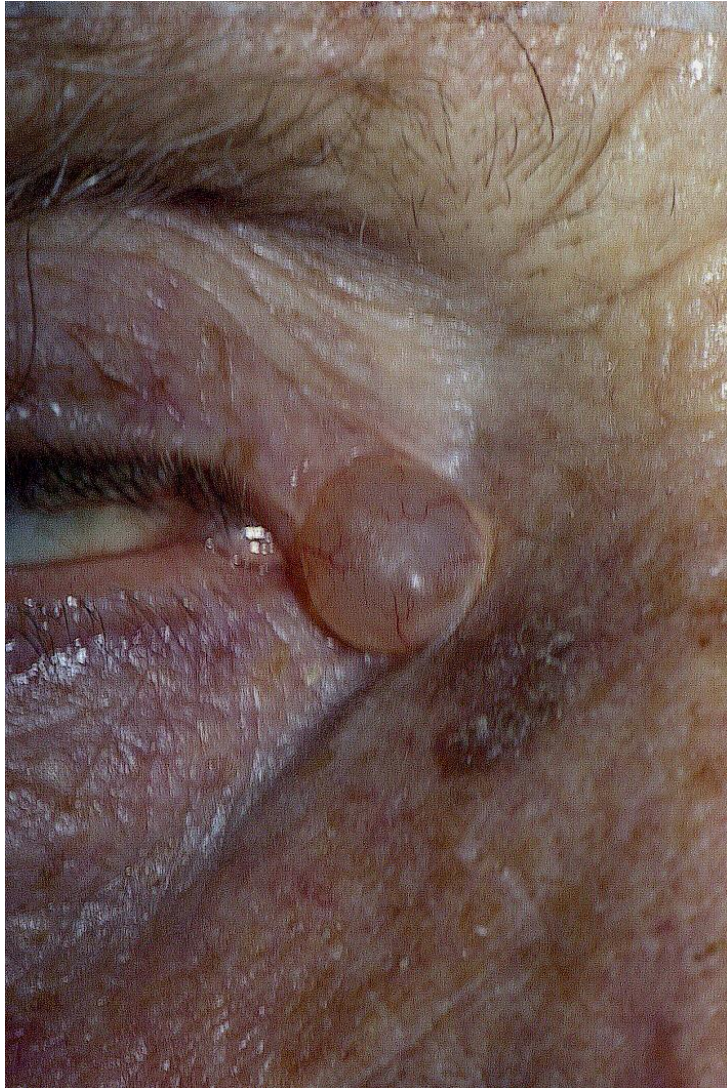

- . Pourtour de l'œil= le plus fréquent
- . Existe ailleurs aussi

# Revêtement apocrine

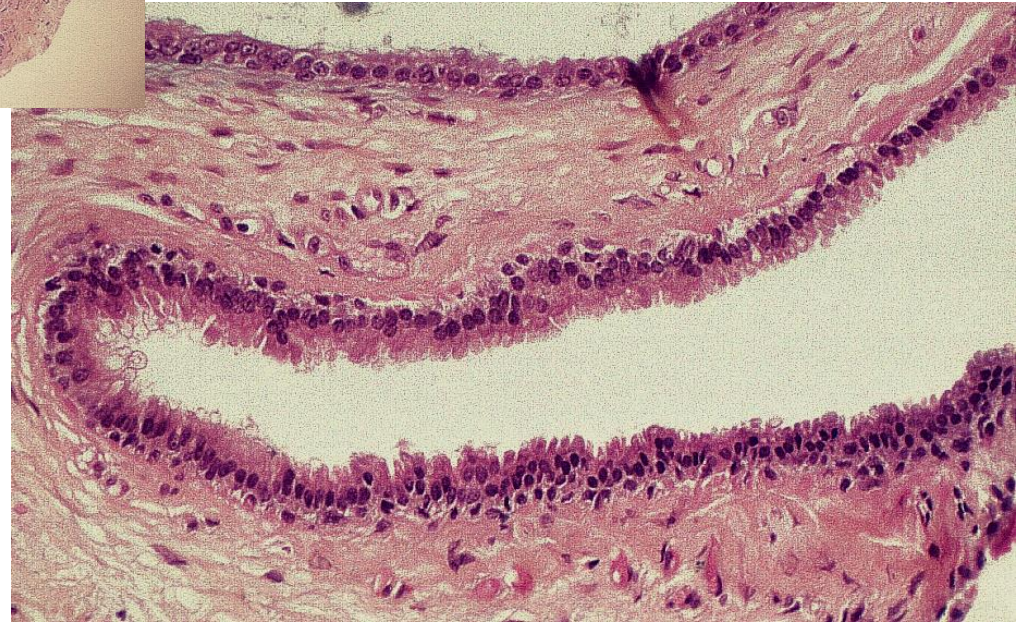

# Hidrocystome noir= présence de globules rouges



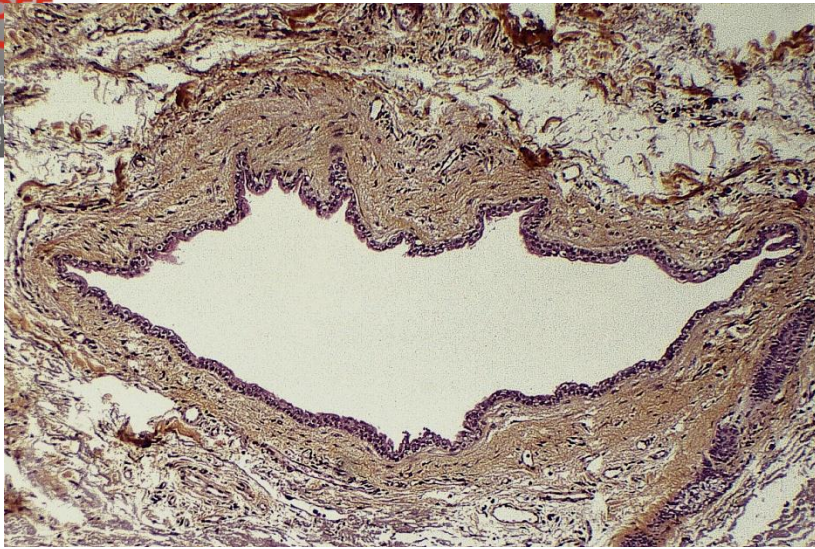

# Hidrocystome: variante eccrine

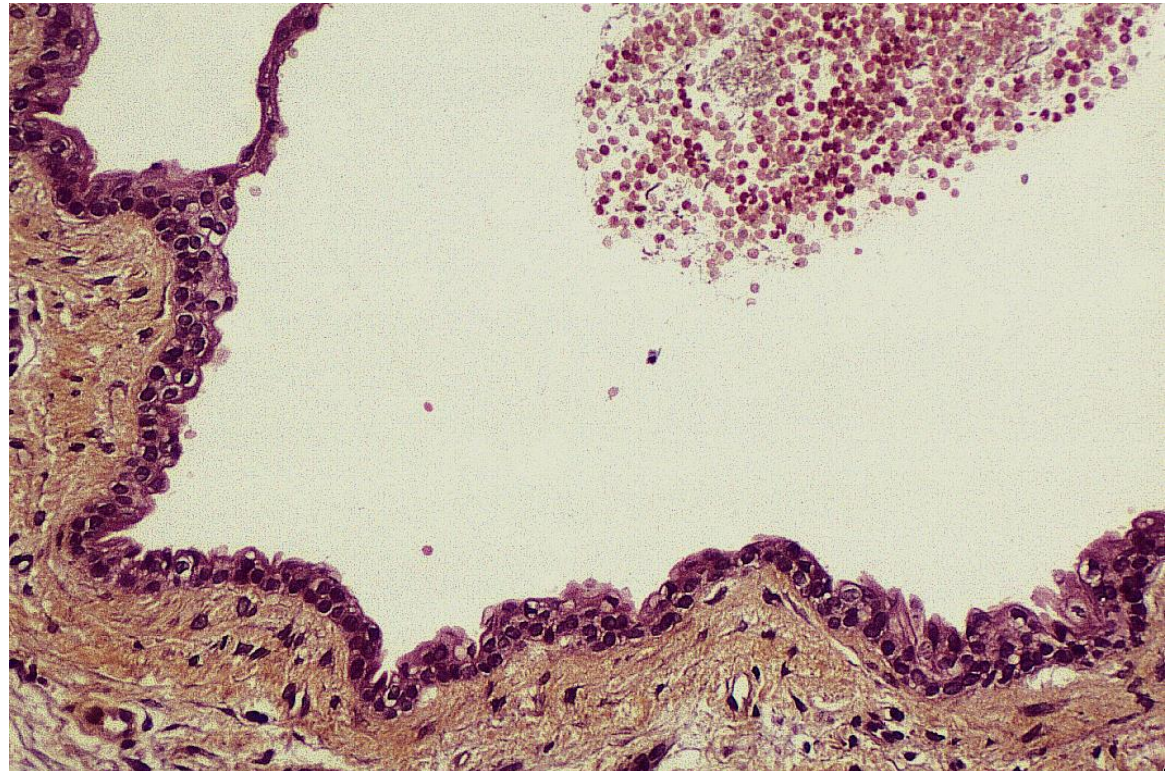

# Diagnostic différentiel : les pseudo-kystes

- Cartilagineux
- Mucineux
  - Muqueuse buccale : pseudokyste salivaire
  - Doigts

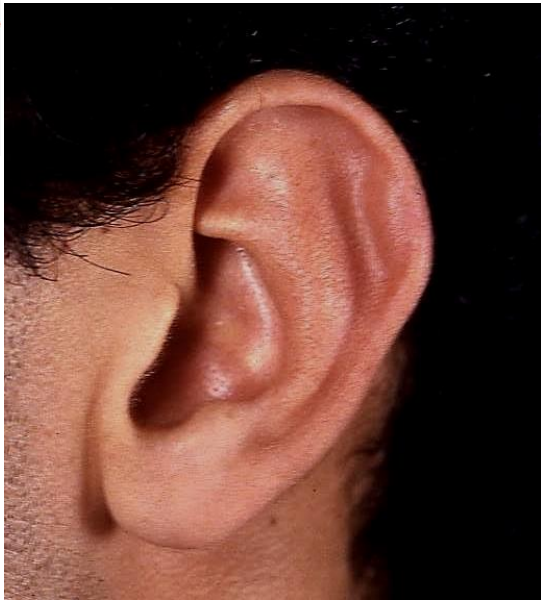

# Pseudo kyste de l'oreille (au sein du cartilage)

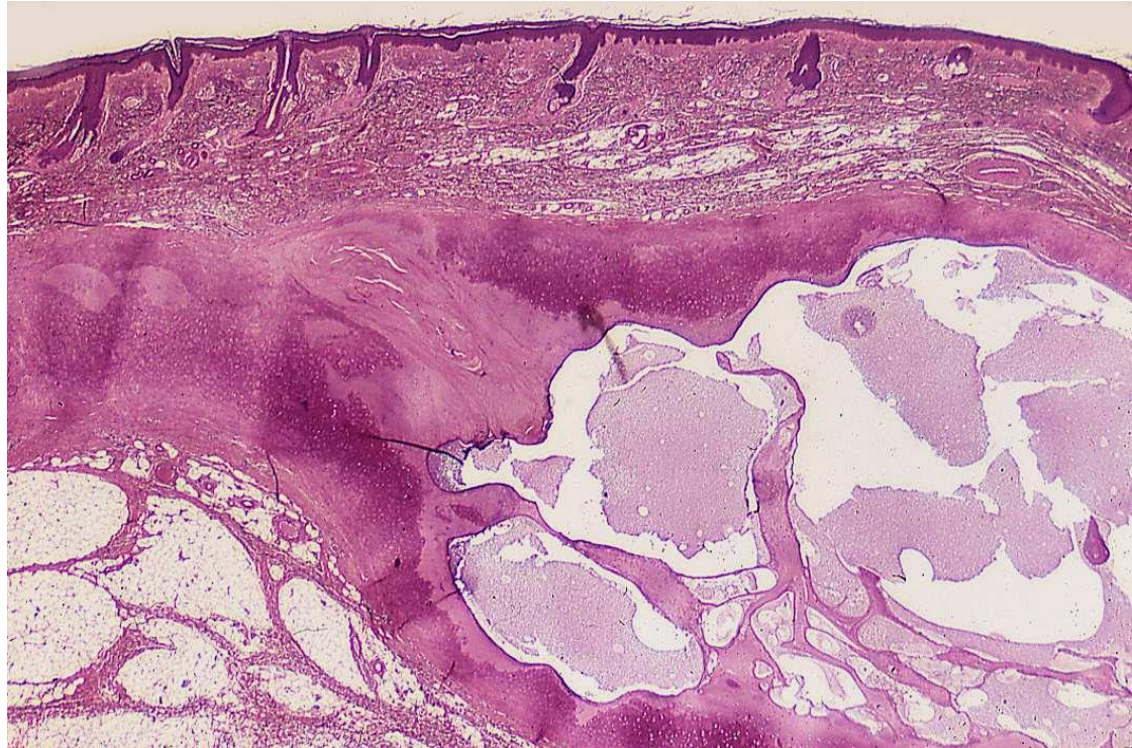
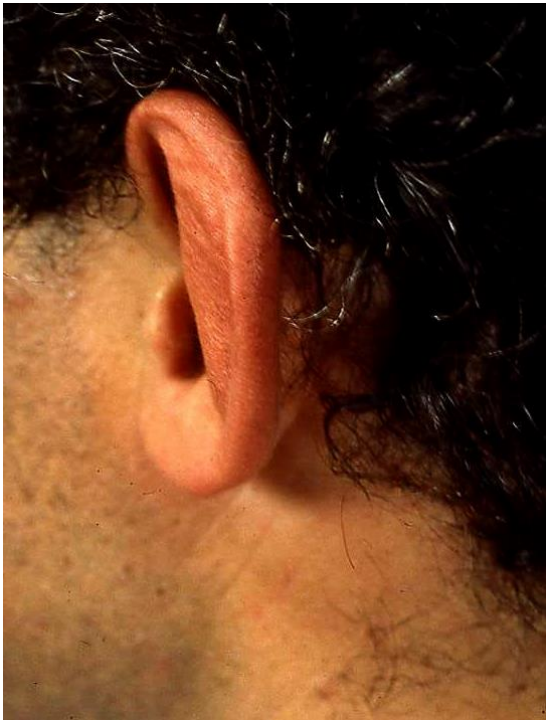

# Pseudo kyste mucoïde des doigts

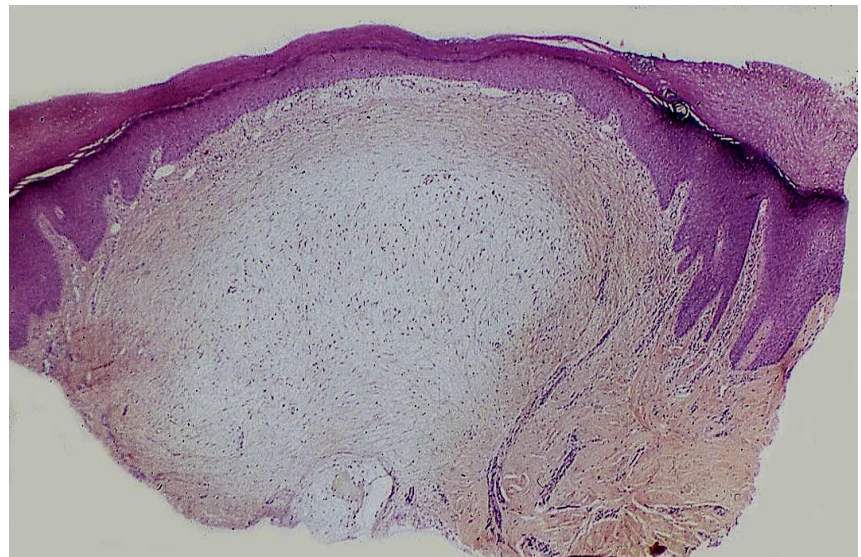

# Pseudo kyste mucoïde de la lèvre

- « Grenouillette »
- Pseudo kyste salivaire

